



ALMA MATER STUDIORUM
UNIVERSITÀ DI BOLOGNA

DIPARTIMENTO
DI BENI CULTURALI

VIAGGIO DI STUDIO E ISTRUZIONE

IV EDIZIONE – VIAGGIO A CRETA: SOCIETÀ PALAZIALI, *POLEIS* E CENTRI MINORI

Direzione Prof. Giuseppe Lepore

Si informano le studentesse e gli studenti che **da lunedì 13 aprile a venerdì 17 aprile 2026 saranno aperte le iscrizioni** per la partecipazione alla IV edizione del viaggio di studio e istruzione a Creta: società palaziali, *poleis* e centri minori.

Periodo di svolgimento provvisorio: **dal 18 al 23 maggio 2026.**



Programma e luoghi: il viaggio durerà sei giorni, partirà da Ravenna (IT) con destinazione Heraklion (Creta, GR) via aereo. Gli alloggi si troveranno nella città di Heraklion, dove si rientrerà ogni sera a seguito della tappa prevista per ciascun giorno di escursione; la programmazione è interamente curata dagli organizzatori del viaggio. Le modalità del viaggio, i luoghi di incontro, gli spostamenti, il programma dettagliato, gli orari e ogni ulteriore informazione saranno comunicati a ciascun partecipante a seguito della procedura di selezione.

Oltre alla visita dei principali siti archeologici della **Creta centrale**, il gruppo si sposterà quotidianamente verso una diversa destinazione dell'isola, con tappe previste presso i principali centri della civiltà minoica e presso alcuni siti di Età greca, romana e tardoantica. Gli spostamenti saranno effettuati con un mezzo con conducente a carico dell'organizzazione.



Alcune visite potranno essere svolte con il supporto di studiosi locali, membri delle Eforie competenti o del personale dei musei statali greci. Le visite si configurano come spazio di analisi e consolidamento di quanto trattato nelle lezioni del prof. Lepore.

Questo itinerario offre un approfondimento tematico sullo sviluppo della **civiltà minoica**, dei grandi centri palaziali dell'Età del Bronzo e alla successiva evoluzione dei centri urbani dall'Età classica al Medioevo.



Il percorso di studio inizia dal **Museo Archeologico di Heraklion**, una delle istituzioni museali più importanti della Grecia e principale custode dei reperti provenienti dai siti minoici dell'isola. A partire da questa introduzione, il gruppo visiterà il vicino sito di **Cnosso**, il più noto complesso palaziale minoico e uno dei principali centri politici e religiosi dell'isola durante l'Età del Bronzo. Il sito, occupato fin dal Neolitico e sviluppatosi come grande centro palaziale intorno al II millennio a.C., rappresentò il cuore amministrativo e cerimoniale della civiltà minoica. Il programma proseguirà con una visita al sito di **Malia**, uno dei principali centri palaziali della Creta minoica situato sulla costa settentrionale dell'isola dove si conservano anche tracce dell'abitato. Il gruppo si sposterà poi verso la pianura della Messarà, dove si visiterà il palazzo di **Festo**, uno dei più importanti centri minoici dell'isola, situato su un'altura che domina la pianura agricola circostante. Il sito presenta una vasta area palaziale con cortile centrale e complessi ambienti destinati ad attività amministrative, cerimoniali e residenziali. Sempre nella stessa area è prevista una tappa a **Gortina**. Il sito conserva importanti resti monumentali di Età romana, quando la città fu capitale, custodisce la celebre iscrizione delle **Leggi di Gortina**, uno dei più antichi *corpus* legislativi greci su pietra scoperti dalla Missione italiana di Federico Halbherr. Il percorso proseguirà con la visita a **Lato**, una delle *poleis* meglio conservate della Creta Classica ed Ellenistica, situata nell'entroterra orientale dell'isola. Il sito conserva l'acropoli fortificata, l'area civica e i resti delle abitazioni, offrendo un importante esempio di urbanistica delle città cretesi di Età storica.

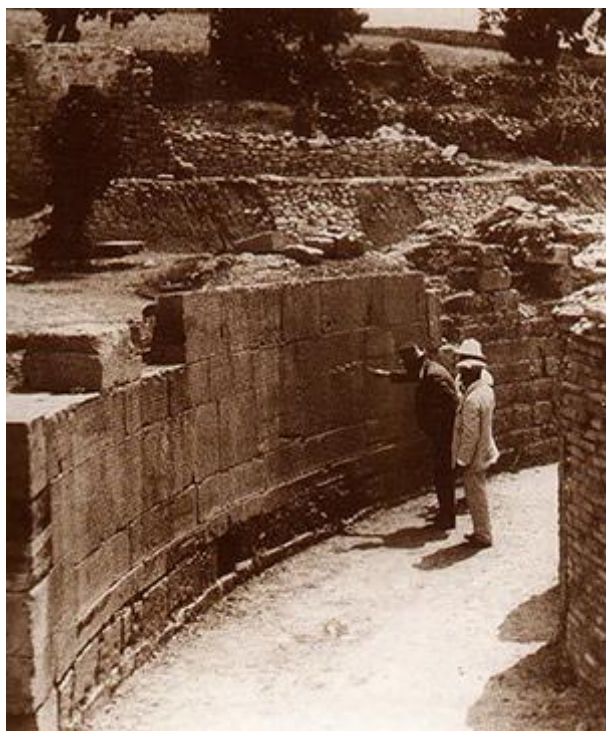

Infine, il gruppo visiterà il sito di **Eleutherna**, un centro abitato fin dall'Età geometrica e oggetto di recentissime ricerche archeologiche, noto anche per la necropoli e per i reperti che documentano la continuità insediativa e culturale della regione. Questa esperienza di visita e studio consentirà di approfondire la formazione e lo sviluppo dei centri palaziali minoici, la trasformazione degli insediamenti cretesi nelle epoche successive e il ruolo dell'isola nei sistemi politici ed economici dell'Egeo antico. L'itinerario offrirà inoltre l'opportunità di discutere direttamente sul campo alcune delle principali problematiche interpretative relative alla civiltà minoica, alla nascita delle *poleis* e all'integrazione dell'isola nel mondo greco e romano.

A chi è diretto il bando: possono fare domanda solo studenti, allievi e dottorandi iscritti a corsi dell'*Alma Mater Studiorum* Università di Bologna. Avrà la priorità chi ha frequentato i seguenti insegnamenti:

- Archeologia e storia dell'arte greca (Laurea in Beni Culturali);
- Archeologia e storia dell'arte romana (Laurea in Beni Culturali);
- Archeologia della città della Magna Grecia e della Grecia (Laurea Magistrale in Beni archeologici, artistici e del paesaggio: storia, tutela e valorizzazione);
- Archeologia e storia dell'arte greca e romana (Laurea Magistrale a Ciclo Unico in Conservazione e restauro dei beni culturali)

Come candidarsi: la propria candidatura va presentata inviando una mail dall'indirizzo di posta istituzionale, dal 13 aprile 2026 al 17 aprile 2026, al dott. Michael Benfatti (michael.benfatti2@unibo.it) e in copia al prof. Giuseppe Lepore (giuseppe.lepore4@unibo.it), con oggetto "Viaggio a CRETA 2026". Alla mail dovrà essere allegato un unico file in formato .PDF che contenga le seguenti informazioni:

1. breve curriculum studiorum che mostri l'interesse del candidato ai principali temi trattati, esami sostenuti e voti, materia di laurea (se definita), motivazione della candidatura, anno e Corso di iscrizione e matricola, contatto telefonico.
2. Copia di un documento d'identità valido per l'espatrio.
3. Autocertificazione in carta libera secondo il seguente modello: *Il sottoscritto ..., matricola nr. ...; iscritto al ... anno di ..., dichiaro che i documenti di identità in mio possesso sono in corso di validità e lo saranno per tutta la durata del viaggio. Dichiaro di essere regolarmente iscritto a un Corso dell'Università di Bologna e di disporre per tutta la durata del viaggio di un certificato che lo attesti. Fornisco il consenso a scattare e pubblicare foto che mi*



*ritraggono su siti web, social network e altri canali istituzionali, senza scopo di lucro e nel rispetto della normativa sulla privacy (Reg. UE 2016/679 - GDPR).
Luogo, data e firma leggibile*



Criteri di valutazione: per la selezione degli studenti i seguenti criteri costituiranno carattere di preferenza. Superamento di almeno un esame nei settori L-ANT/07, L-ART/01, L-ANT/08. Votazione positiva nel settore L-ANT/07. Verranno anche valutate positivamente le tesi di laurea già assegnate (in Archeologia e Storia dell'arte greca e romana oppure in materie affini), eventuali altre esperienze in campi congruenti e le motivazioni della candidatura.

Lista degli idonei: visto l'alto numero di candidature attese (e le risorse economiche a disposizione), gli studenti selezionati saranno convocati per un colloquio orale conoscitivo, al seguito del quale verrà definita la graduatoria finale degli ammessi al viaggio.

Il colloquio sarà fissato dopo la data di scadenza di questo bando e verrà reso noto a mezzo pubblicazione sul sito web personale del [prof. Lepore](#) e del [dott. Benfatti](#) nella sezione "Avvisi". Tutti i candidati potranno controllare nella bacheca dei siti web indicati la pubblicazione della lista dei numeri di matricola degli studenti ritenuti idonei e della data del colloquio.

Durante il colloquio potranno essere portate all'attenzione degli organizzatori eventuali allergie, particolari necessità o condizioni di cui è necessario essere a conoscenza.

Comunicazione degli ammessi: gli studenti ammessi al viaggio a Creta riceveranno apposita comunicazione telefonica o attraverso posta elettronica in tempo utile a organizzare la partenza.



Spese: grazie ai fondi stanziati dal Dipartimento di Beni Culturali, l'organizzazione del viaggio garantisce ai partecipanti le spese relative al viaggio aereo, agli spostamenti locali con auto e conducente, nonché agli ingressi nei siti di interesse culturale. Per le spese di alloggio in hotel con prima colazione, nei limiti imposti dai finanziamenti e dall'offerta locale, è possibile che venga richiesto ai partecipanti di corrispondere una somma compresa fra i 250 e 350 euro e/o di provvedere autonomamente al vitto. In ogni caso, verrà data precisa comunicazione delle spese che l'organizzazione potrà sostenere durante il colloquio.

Ravenna, 10 aprile 2026

Prof. Giuseppe Lepore
Archeologia greca e romana